

BIMCLOUD JAKO USŁUGA

Instrukcja konfiguracji

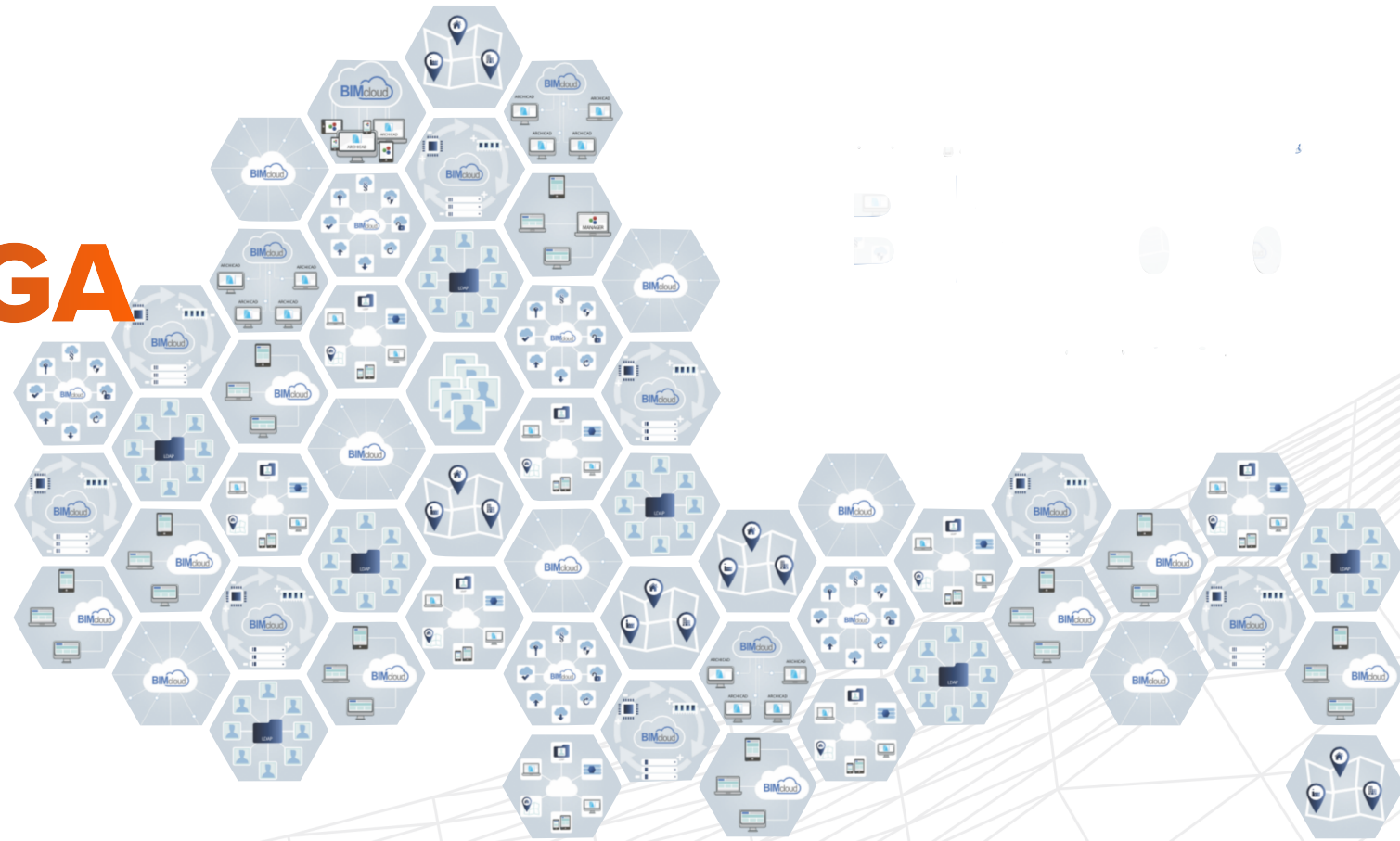

CZYM JEST BIMCLOUD JAKO USŁUGA?

- Umożliwia pracę zespołową w programie ARCHICAD (bez konfiguracji własnego serwera).
- To usługa oferowana jako subskrypcja, bezpłatna przez 60 dni od rejestracji.
- To skonfigurowany Serwer BIMcloud o wybranej nazwie.
- To usługa w chmurze, która nie wymaga inwestycji w sprzęt komputerowy.

WYMAGANIA BIMCLOUD JAKO USŁUGA

- GRAPHISOFT ID
- karta kredytowa
- klucz licencyjny ARCHICAD 23
- dostęp do internetu

PROCEDURA

- A. Założenie nowego konta Graphisoft ID i subskrypcja usługi.
- B. Konfiguracja użytkowników w menedżerze BIMcloud.
- C. Logowanie do serwera z programu ARCHICAD.

A. REJESTRACJA

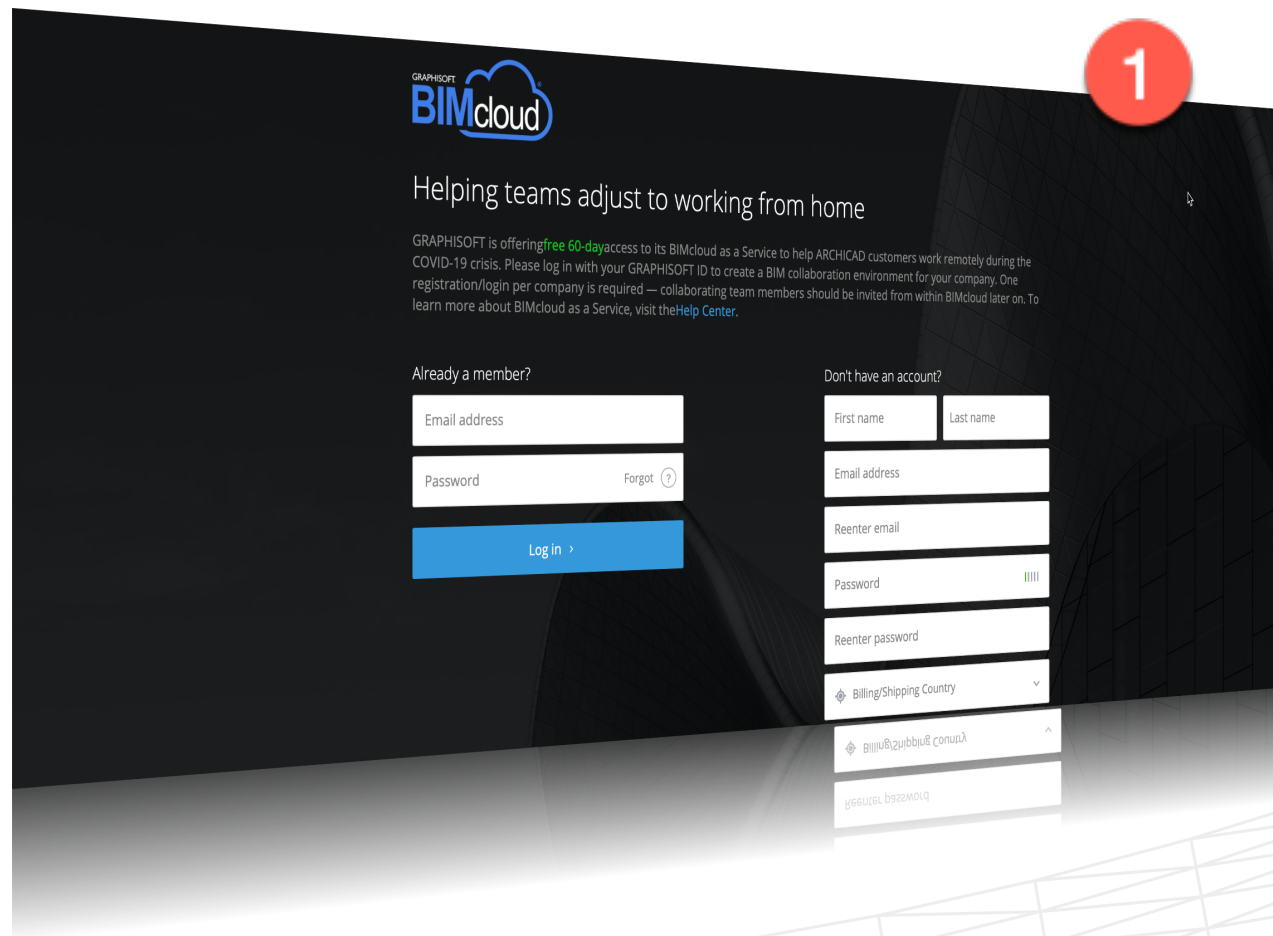

1. Za pomocą przeglądarki wejdź na stronę <https://workfromhome.graphisoft.com>

Helping teams adjust to working from home

GRAPHISOFT is offering **free 60-day** access to its BIMcloud as a Service to help ARCHICAD customers work remotely during the COVID-19 crisis. Please log in with your GRAPHISOFT ID to create a BIM collaboration environment for your company. One registration/login per company is required — collaborating team members should be invited from within BIMcloud later on. To learn more about BIMcloud as a Service, visit the [Help Center](#).

Already a member?



Email address ✕

Password Forgot ?

[Log in >](#)

3

Don't have an account?

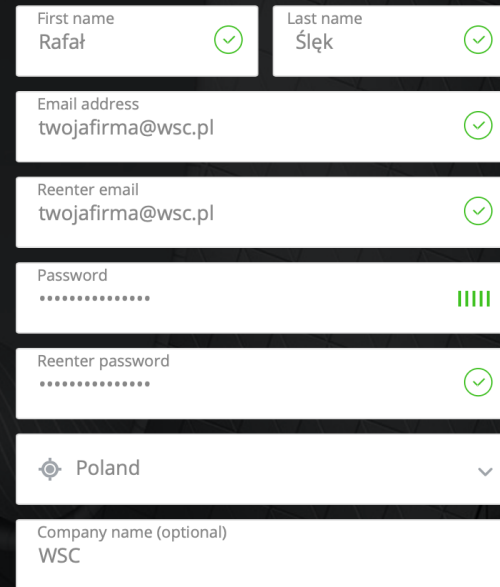

First name ✓ Last name ✓

Email address ✓

Reenter email ✓

Password |||||

Reenter password ✓

▼

Company name (optional)

2

By signing up you agree to and accept our [Terms of use](#).

- I allow GS SE and LPs to contact me for marketing purposes according to the [Privacy policy](#). (Optional) ▼
- I have read and accepted the [Privacy policy](#) and allow GRAPHISOFT SE (GS SE) to use and transfer my personal data to its [Local Representatives](#) (LP) to provide products and services. ▼

[Sign up](#)

2. Wprowadź poprawne dane firmy, która będzie właścicielem utworzonego serwera BIMcloud. Imię oraz Nazwisko wprowadzone w formularzu będzie wykorzystane do utworzenia pierwszego użytkownika i administratora serwera.
3. Wcześniejsze rejestracje kont Graphisoft ID (licencje komercyjne, edukacyjne) nie umożliwiają logowania w tym serwisie.

Plans & Pricing

Select the product, term and quantity you require

4



4

× BIMcloud User License(s)

€ 0.00 ^{+ tax} /monthly

Note: One BIMcloud User License is needed for each user that works in BIMcloud at the same time. The user license can be shared among multiple users if they access the server at different times.

Monthly

BIMcloud as a Service

GRAPHISOFT BIMcloud enables architectural teams of any size to work on BIM projects, regardless of whether the team is located in the same office or is scattered around the globe.

~~€ 68~~ € 0 ^{+ tax} /monthly

5

- Wybierz liczbę licencji BIMcloud, będzie to liczba użytkowników ARCHICADA, która będzie mogła równocześnie pracować nad projektem.
- W bezpłatnym okresie (60 dni) nie jest pobierana żadna opłata. Po jego upływie możesz zrezygnować z usługi lub opłacać miesięcznie wybraną wcześniej liczbę licencji.

4 × BIMcloud User License(s)

€ 0.00 ^{+ tax} /monthly

BIMcloud Settings

? The following information will be used to configure your BIMcloud. Please note the BIMcloud domain field cannot contain 'special' characters, symbols or spaces.

Domain name
twojanazwa .bimcloud.com

? You can assign someone else from your GSID Company as the BIMcloud Administrator. Simply enter their email address above. This can be updated at anytime in the future.

twojafirma@wsc.pl

Billing Information

? Please enter your Billing Address below:

Company name
WSC Graphisoft Center

Zip code
03-973

Address
ul. Brukselska 44 lok.2

City
Warszawa

State
Mazowieckie

Poland

TAX Number
PL5210124455

Phone Number
226176835

BIMcloud Settings

? The following information will be used to configure your BIMcloud. Please note the BIMcloud domain field cannot contain 'special' characters, symbols or spaces.

Domain name
twojanazwa .bimcloud.com

? You can assign someone else from your GSID Company as the BIMcloud Administrator. Simply enter their email address above. This can be updated at anytime in the future.

twojafirma@wsc.pl

6

- Ustal nazwę swojego serwera. Będzie to również adres menedżera BIMcloud.

TAX Number
PL52101224455

Phone Number
226176835

Shipping Address is same as Billing Address

Payment Method [Add payment method](#)

? Please enter your credit card details below.

7

Add payment method

Card Type

VISA MasterCard DISCOVER

Card Number

5273 4 0000 0000 0000 0000

Expiration Date

04 / 2024

CW

3 0000 0000 0000 0000

Cardholder Name

Rafal Slek

Submit

You

Send invoice copies to

? You (as Contract Manager) will always receive invoices.

CC Invoices to (email address)

? Payment Card is Validated (via \$1 charge which is refunded) when Next Step is clicked.

< Back

Next step >

7. Wprowadź dane aktywnej karty płatniczej. Nie zostanie pobrana opłata a jedynie potwierdzona jej ważność.

Card number
**** * 3510

Expiration date
4 / 24

Cardholder name
Rafal Slek

CVV code

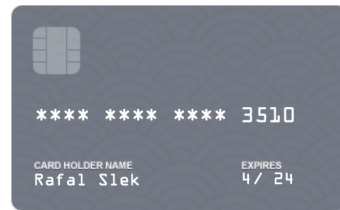

Send invoice copies to

CC Invoices to
rslek@wsc.pl

BIMcloud Software as a Service

- 1.12. GRAPHISOFT - GRAPHISOFT SE, Budapest, Hungary (registered address: Zanyony utca 7, Budapest H-1051, Hungary), manufacturer of the ARCHICAD and BIMcloud software.
- 1.13. "Normal Business Hours" - 9 am to 5 pm (GMT) on Business Days. Monday to Friday excluding public holidays in the United Kingdom and the business days that fall between Christmas and New Year.
- 1.14. "Support Services" - the support services described in clause 7.
- 1.15. "Reactivation" - changing the status of the Service that has been cancelled or terminated into active status during the Cancellation Period. During the reactivation process, the number of authorized Users shall be reinstated as is determined by the Customer in the reactivation process. Unless the number of authorized Users is expressly determined in the reactivation process the number of authorized Users which was administered by the Subscription Portal prior to the cancellation shall be reactivated and the subscription Fees shall be

I Accept the BIMcloud Software as a Service

? Please note: Your subscription will automatically renew every monthly until canceled via this website.

4 x BIMcloud as a Service (renewing: 2 May, 2020)	€ 272.00
BIMcloud as a Service (free period till: 2 June, 2020)	- € 272.00
Tax @ 0.00%	€ 0.00
Order Total	€ 0.00

< Back

Place Order & Charge my Card >

8

8. Po potwierdzeniu rejestracji oraz zamówienia zostanie wyświetlona strona nowego Graphisoft ID.
9. Gratulacje! Usługa została zamówiona a serwer jest do natychmiastowego wykorzystania.



9

noreply@graphisoft.com

Instruction after BIMcloud initial purchase

Do: twojafirma@wsc.pl, Dw: rslek@wsc.pl

gsposy 11:47

Szczegóły

N

GRAPHISOFT
A NEMETSZÉK COMPANY

Dear Rafał,
Welcome to BIMcloud as a Service!

Thank you for your BIMcloud as a Service Order, which has now been processed and is ready for you to get started!

Domain: <https://twojanazwa.bimcloud.com>

For instructions on how to use your BIMcloud please refer to our guide on [GRAPHISOFT Help Center](#).

For payment details, please see the attached receipt.

To access a downloadable copy of your Invoice, visit the [Invoices subpage](#) on the Subscriptions page.

If you wish to cancel your Subscription or make change, you can do so at [Subscriptions page](#).

If you have any questions, please contact your [local partner](#).

B. MENEDŻER SERWERA BIMCLOUD

1

Zarządzaj subskrypcjami

FAQ

1. W przeglądarce internetowej wprowadź adres swojego serwera (nazwa zarezerwowana podczas rejestracji, opis nr A.6)
2. Zaloguj się danymi z rejestracji Graphisoft ID (nazwa użytkownika to adres e-mail)

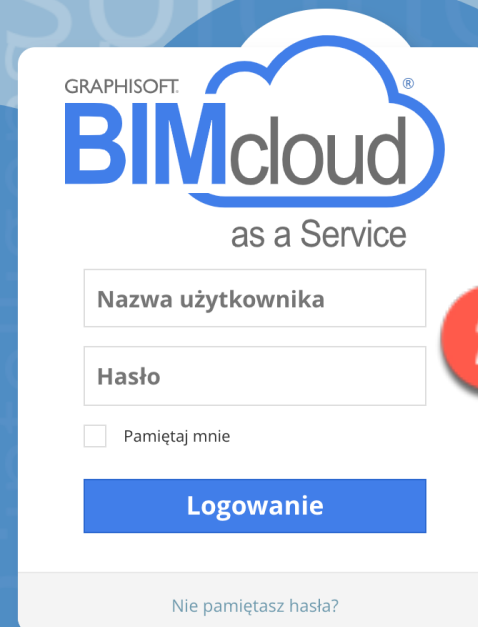

GRAPHISOFT.
BIMcloud
as a Service

Nazwa użytkownika

Hasło

Pamiętaj mnie

Logowanie

Nie pamiętasz hasła?

Stan wyjściowy > Użytkownicy > Rafał Ślęk > Ustawienia

twojnazwa - BIMcloud as a Service

Rafał Ślęk

Ustawienia Akcje Dostęp

Użytkownicy

- ARCHICAD - Architect
- ARCHICAD - Drafter
- ARCHICAD - Lead Architect
- Management - Project Managers
- Management - Service Administrator
- Rafał Ślęk** (Service Administrator)
- View - Everything
- View - Projects and Libraries

Włączony Eksport

Powielenie

Wyślij email

Licencje: Brak

Ostatnio aktywne: -

Licencje

Licencja użytkownika BIMcloud: Nie używane Przypisz

Ustawienia osobiste Modyfikuj

Fotografia: [Avatar]

Kolor: [Kolor]

Pełna nazwa: Rafał Ślęk GSID

Nazwa użytkownika: twojafirma@wsc.pl GSID

Klient - E-mail: twojafirma@wsc.pl

Grupy główne (1)

- Management - Service Administrator

Powiadomienia Modyfikuj

Wyświetl w BIMcloud Manager: Wł.

Wyślij email: Wyl.

Hasło

Zmień hasło na stronie GRAPHISOFT ID

3. Użytkownik widoczny na liście to administrator serwera BIMcloud. Ważne: nie edytuj jego uprawnień.

Stan wyjściowy > Użytkownicy > Użytkownik 1 > Ustawienia

4

Użytkownicy

ARCHICAD - Architect

ARCHICAD - Draftsman

ARCHICAD - Lead Architect

Management - Project Managers

Management - Service Administrator

rafal slek

Użytkownik 1

View - Everything

View - Projects and Libraries

Utwórz użytkownika

Pełna nazwa

Nazwa użytkownika

Hasło

Potwierdź hasło

Następny

Użytkownik 1

Włączony

Powielenie

Wyślij email

Licencje: Brak

Ostatnio aktywny: -

Ustawienia

Akcje

Dostęp

Licencje

Licencja użytkownika BIMcloud: Nie używane

Przypisz

7

Ustawienia osobiste

Fotografia:

Kolor:

Pełna nazwa: Użytkownik 1

Nazwa użytkownika: Jan

Klient - E-mail: rslek@wsc.pl

5

Grupy główne (2)

Zachowaj

Anuluj

Dodaj grupę...

Management - Project Managers

ARCHICAD - Architect

Powiadomienia

Wyświetl w BIMcloud Manager: Wł.

Wyślij email: Wyt.

Hasło

Wystąp o zmianę hasła

a

ARCHICAD - Architect

ARCHICAD - Draftsman

ARCHICAD - Lead Architect

Management - Project Managers

Management - Service Administrator

View - Projects and Libraries

Wyszukaj...

4. Możesz utworzyć dowolną ilość użytkowników
5. Ustal e-mail użytkownika, powinien to być aktywny adres skrzynki pocztowej.
6. Nadaj uprawnienia użytkownikowi korzystając z istniejących Grup.
7. Przypisz licencje BIMcloud aby użytkownik mógł dołączyć do pracy zespołowej.

Uwaga: użytkowników może być więcej niż licencji, można je dowolnie pomiędzy nimi przenosić.



C. UŻYCIE BIMCLOUD

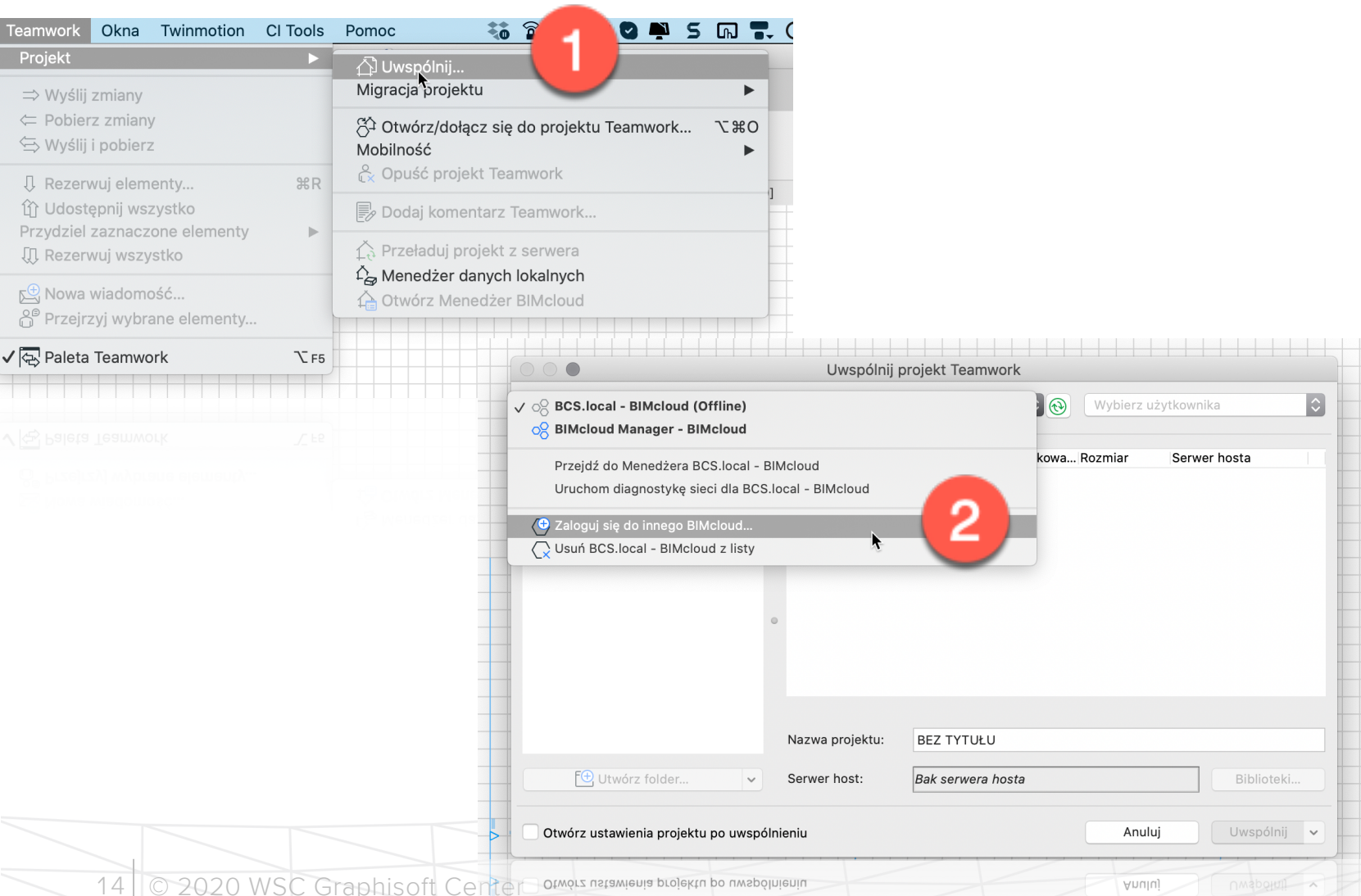

1. W programie ARCHICAD wybierz polecenie Uwspólniania projektu zespołowego
2. Wskaż nowy serwer poleceniem Zaloguj się do innego BIMcloud...

ARCHICAD

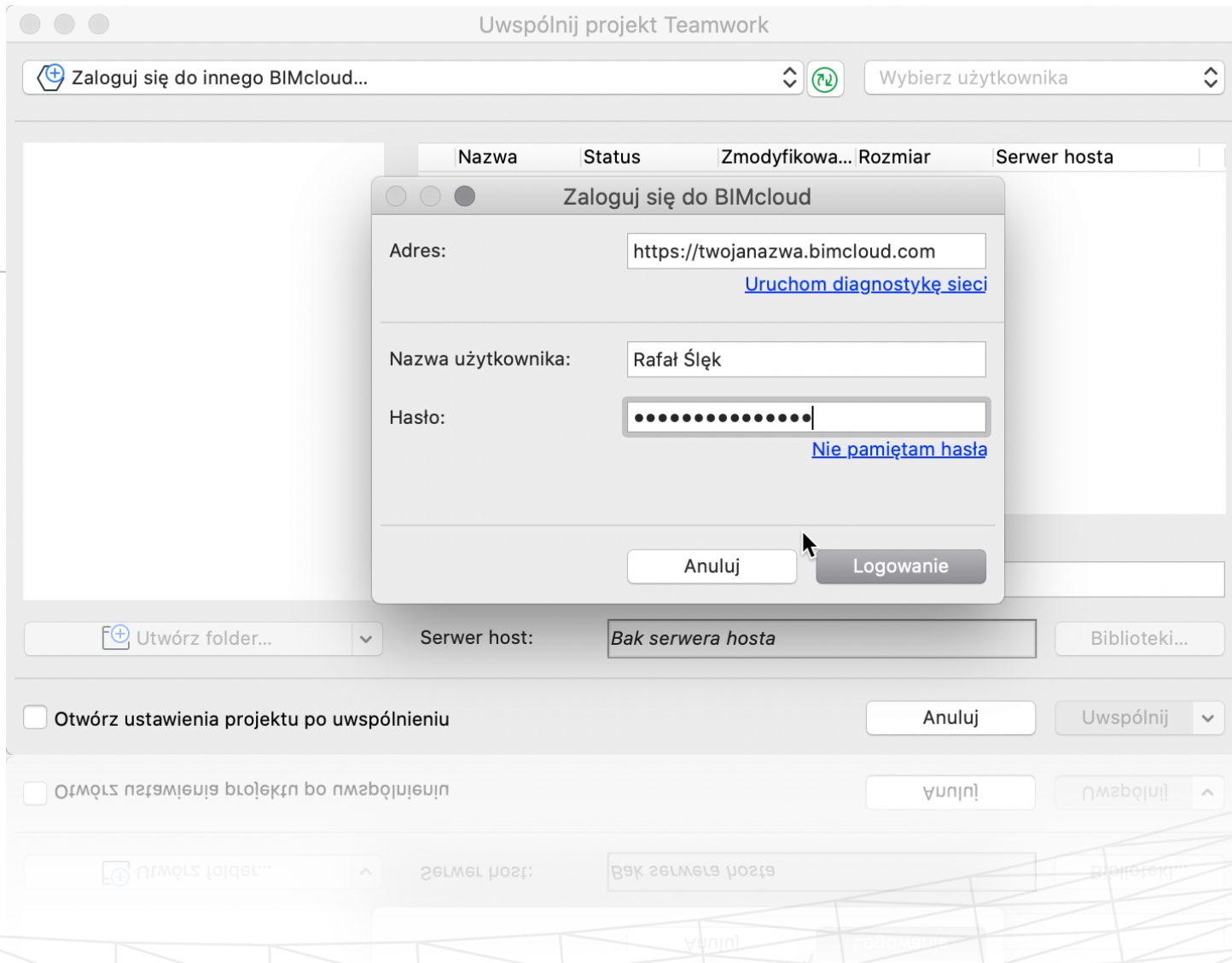

3. Wpisz adres serwera BIMcloud.
4. Wpisz nazwę aktywnego użytkownika i jego hasło.

Gratulacje! Połączyłeś się z serwerem BIMcloud (jako usługa), po uwspólnieniu projektu kolejni użytkownicy mogą dołączyć do pracy!



DODATKOWE INFORMACJE

- A. GRAPHISOFT Help Center : [BIMcloud as a Service](#)
- B. archicad.pl : [Pracuj zdalnie z ARCHICADem](#)